# 麻袋理财
# 2015年第三季度报

麻袋理财 | 中信产业基金控股

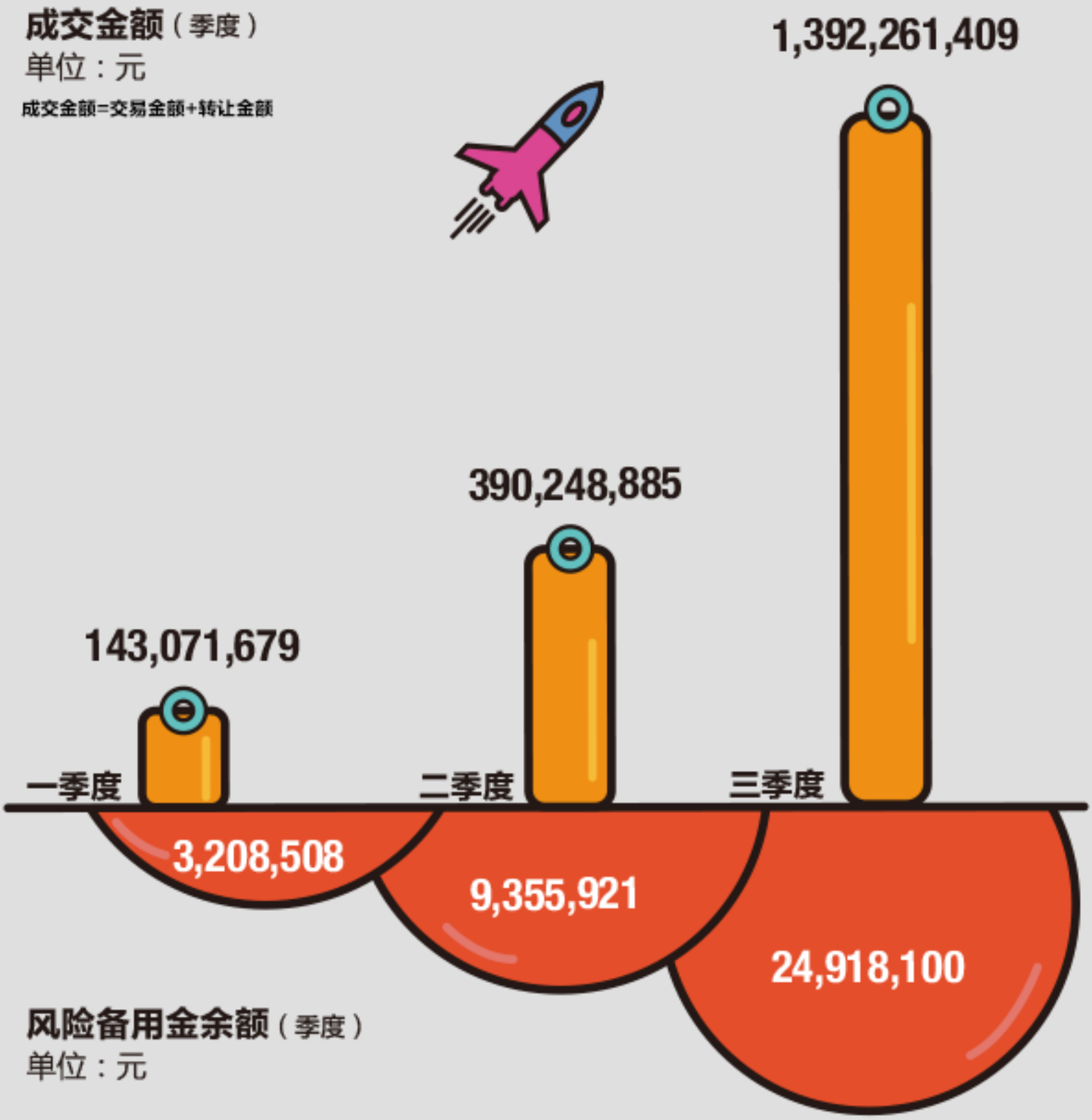


**第三季度**

**麻袋理财成交金额环比增长257%**

**风险备用金增长至24,918,100元**

# 投资人数据

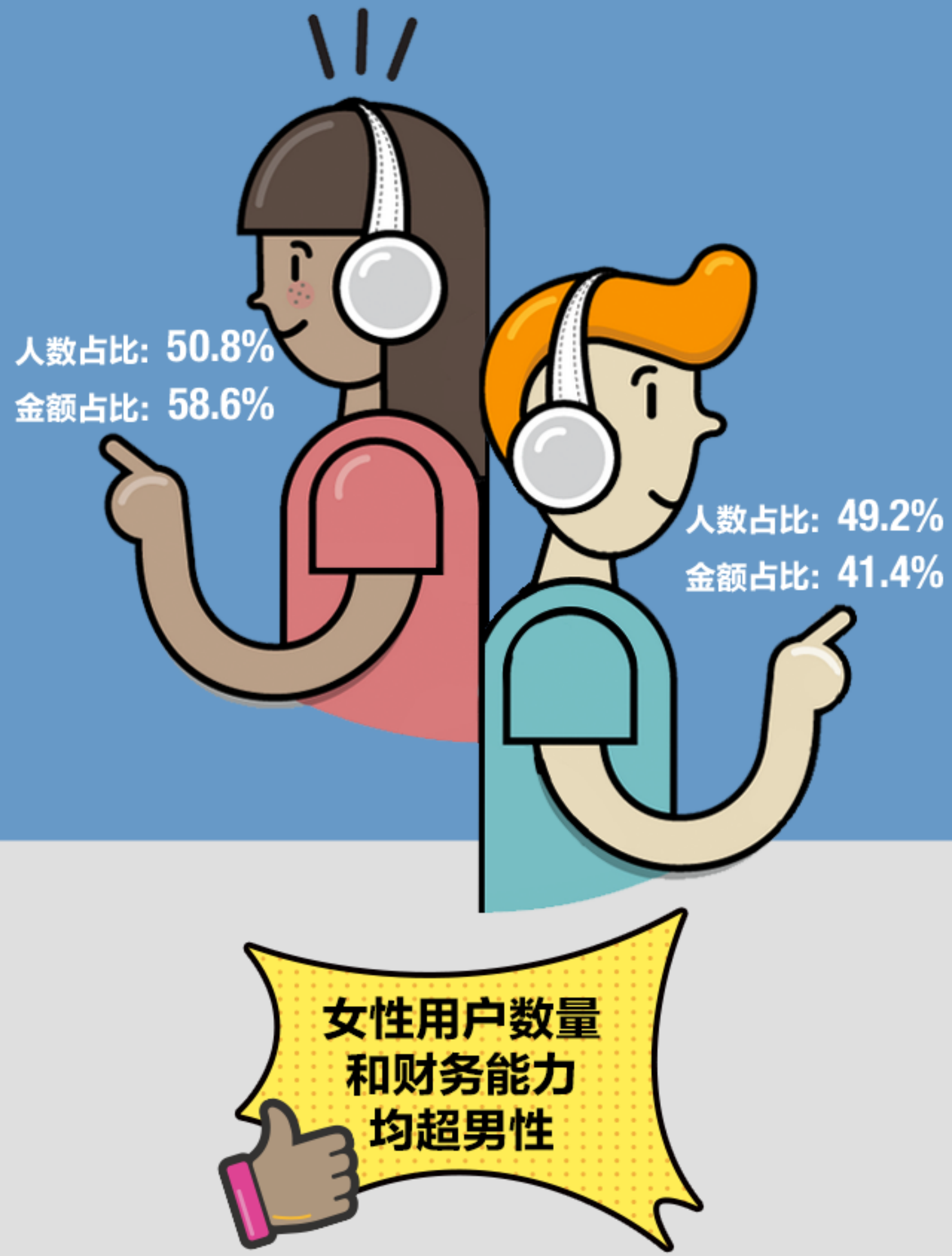

# 80后最爱网络投资理财

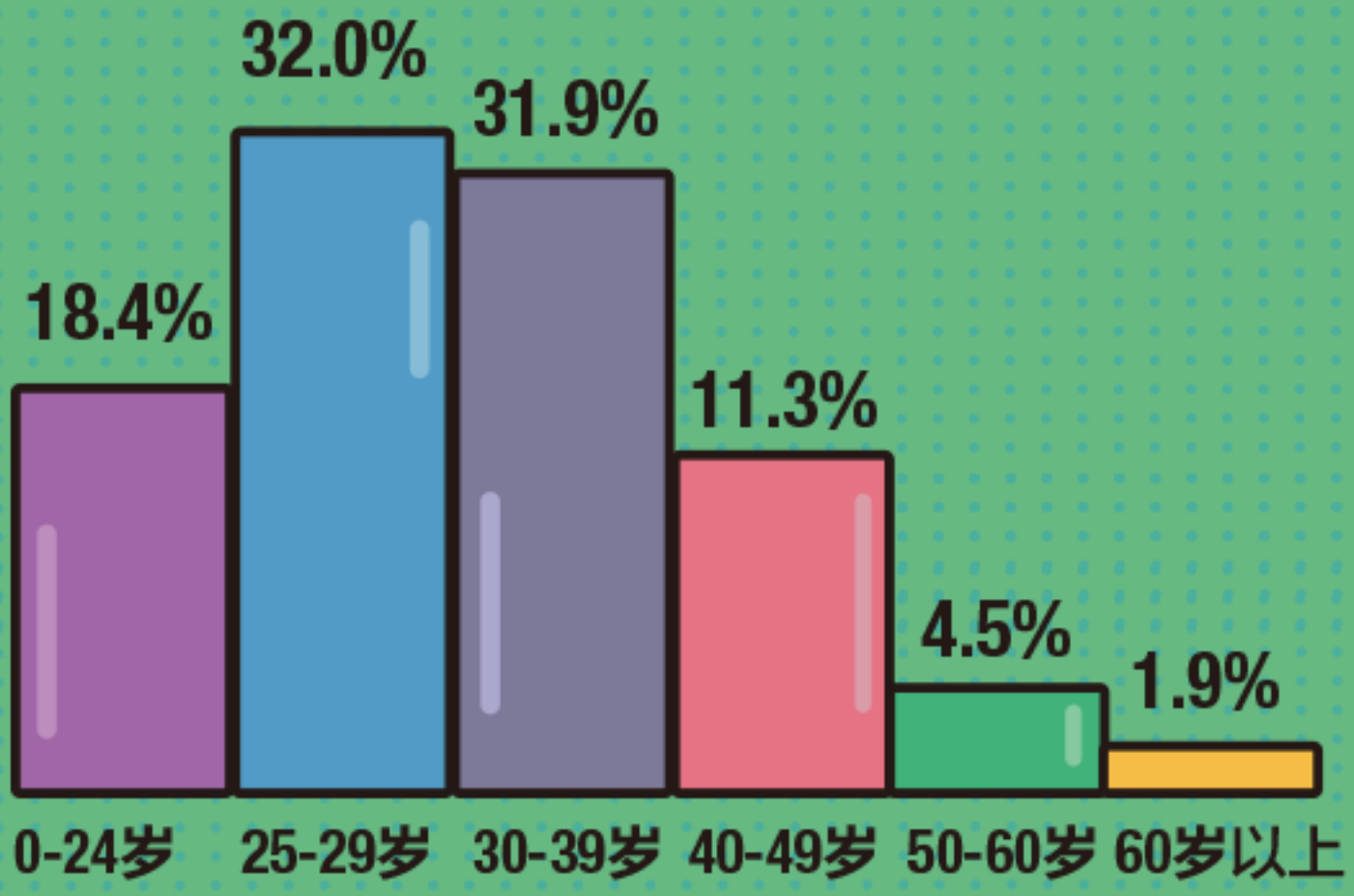


投资人数占比

# 后青春人群最有钱

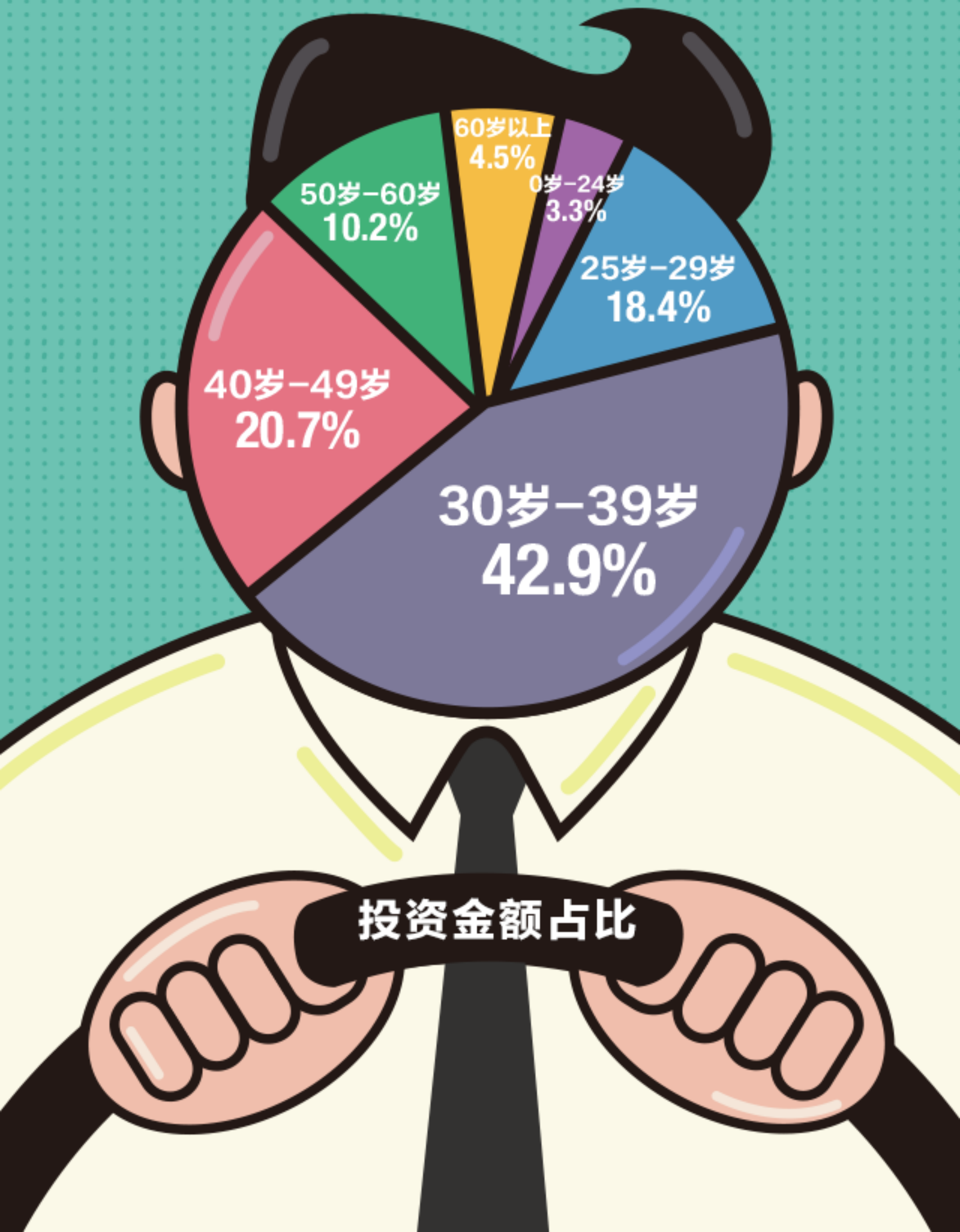
60岁以上
4.5%
0岁-24岁
3.3%
25岁-29岁
18.4%
30岁-39岁
42.9%
40岁-49岁
20.7%
50岁-60岁
10.2%
投资金额占比

# 北京&上海有钱任性

## 投资金额占比47.1%

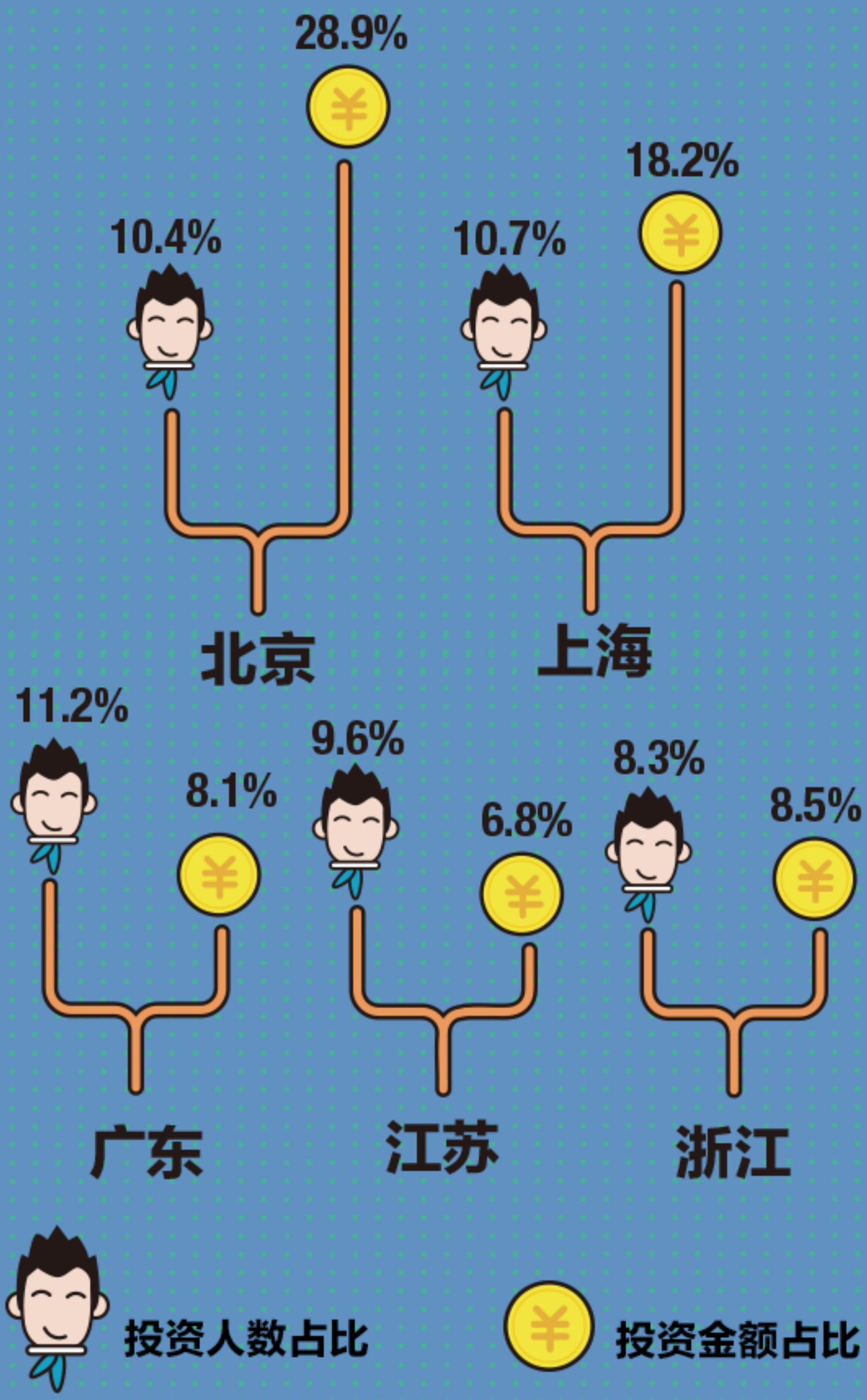

# 借款金额区域占比

| | |
|---|---|
| 福建省 | 8.9% |
| 湖南省 | 7.4% |
| 广东省 | 7.4% |
| 江苏省 | 6.8% |
| 内蒙古 | 6.0% |
| 安徽省 | 5.3% |
| 湖北省 | 5.0% |
| 江西省 | 4.4% |
| 辽宁省 | 4.3% |
| 上海市 | 4.2% |
| 河南省 | 4.1% |
| 四川省 | 3.0% |
| 广西壮族 | 2.8% |
| 贵州省 | 2.7% |
| 黑龙江省 | 2.7% |
| 前15合计 | 75% |

⋮

平均借款金额
小额分散 **52330元**

# 12星座理财艺能

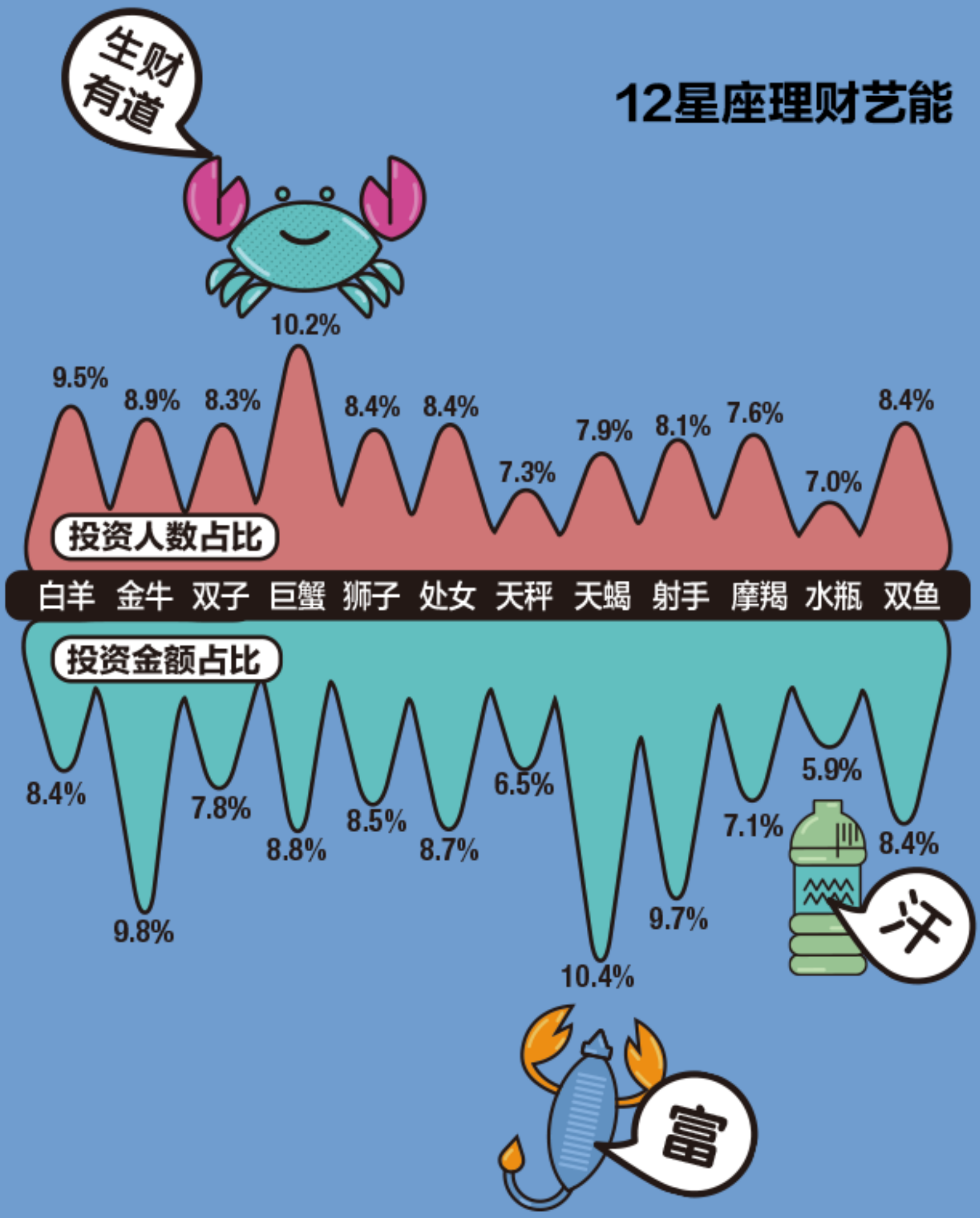


**天蝎座最有钱**
**巨蟹座最爱理财**
**水瓶座最拮据**

谁又在黑我大水瓶？

# 苹果用户投资金额占比57.3%
# 完胜Android阵营

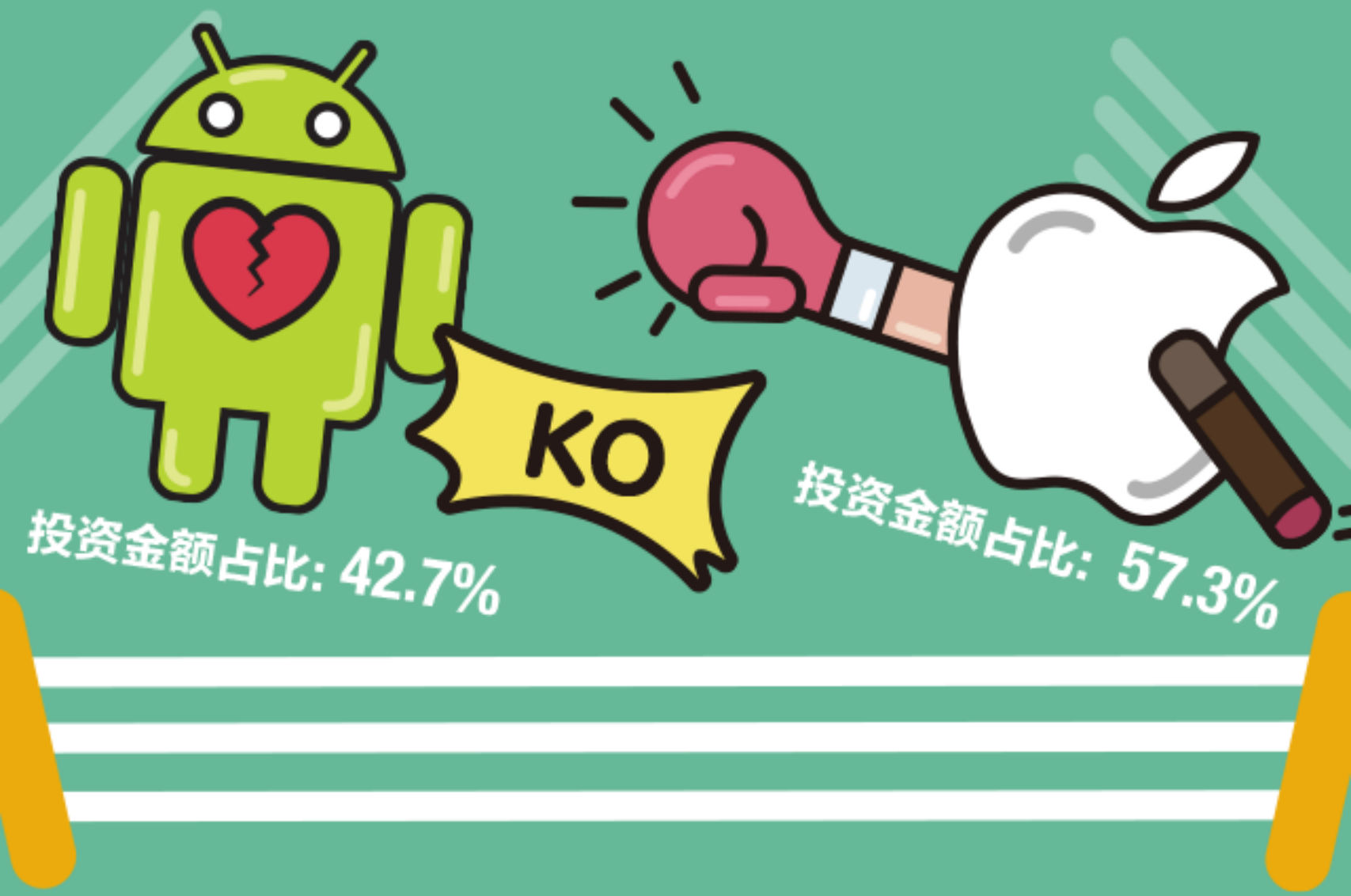


安卓阵营

| | | | |
|---|---|---|---|
| 10.9% | 10.0% | 6.1% | 15.7% |

# 9点~16点
# 用户投资最活跃

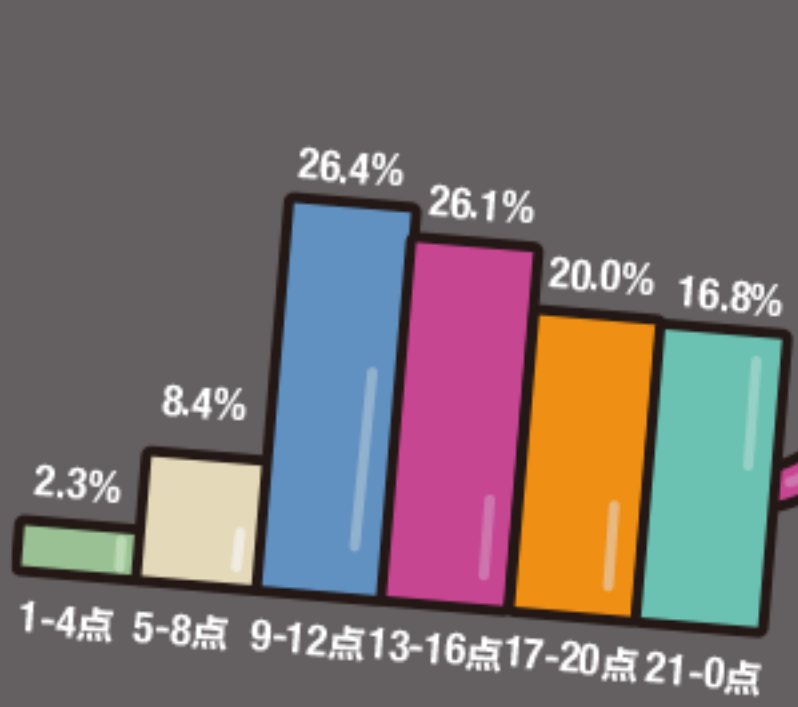


人数占比

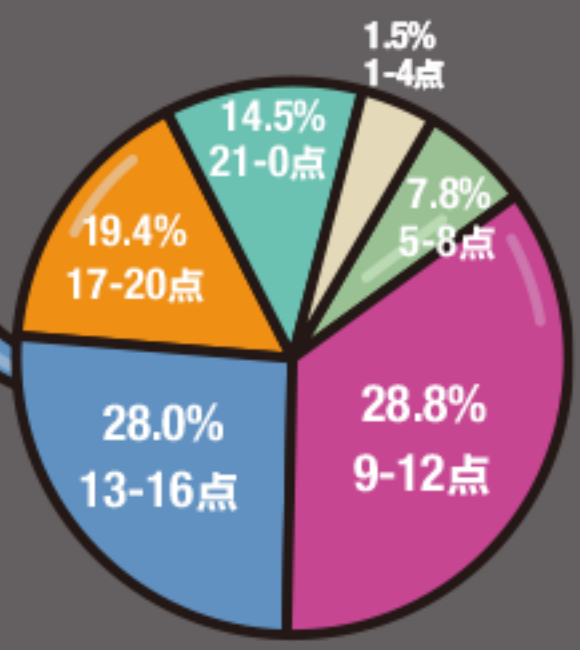


金额占比

老板呀~

你的员工有在好好工作嘛

## 最刷存在感用户TOP3

| 排名 | 性别 | 地区 | 投资金额 | 投资次数 |
|---|---|---|---|---|
| 1 | 男 | 上海 | 71,806元 | 57 |
| 2 | 男 | 河南 | 1,170,827元 | 55 |
| 3 | 女 | 上海 | 411,304元 | 54 |

女性更喜欢安利
麻袋理财给朋友

| 排名 | 性别 | 邀请人数 |
|---|---|---|
| 1 | 女 | 536人 |
| 2 | 女 | 160人 |
| 3 | 女 | 117人 |
| 4 | 男 | 102人 |
| 5 | 男 | 91人 |

**本季度安利小公举共邀请536人**
**实在无法让人直视的强大人脉圈**

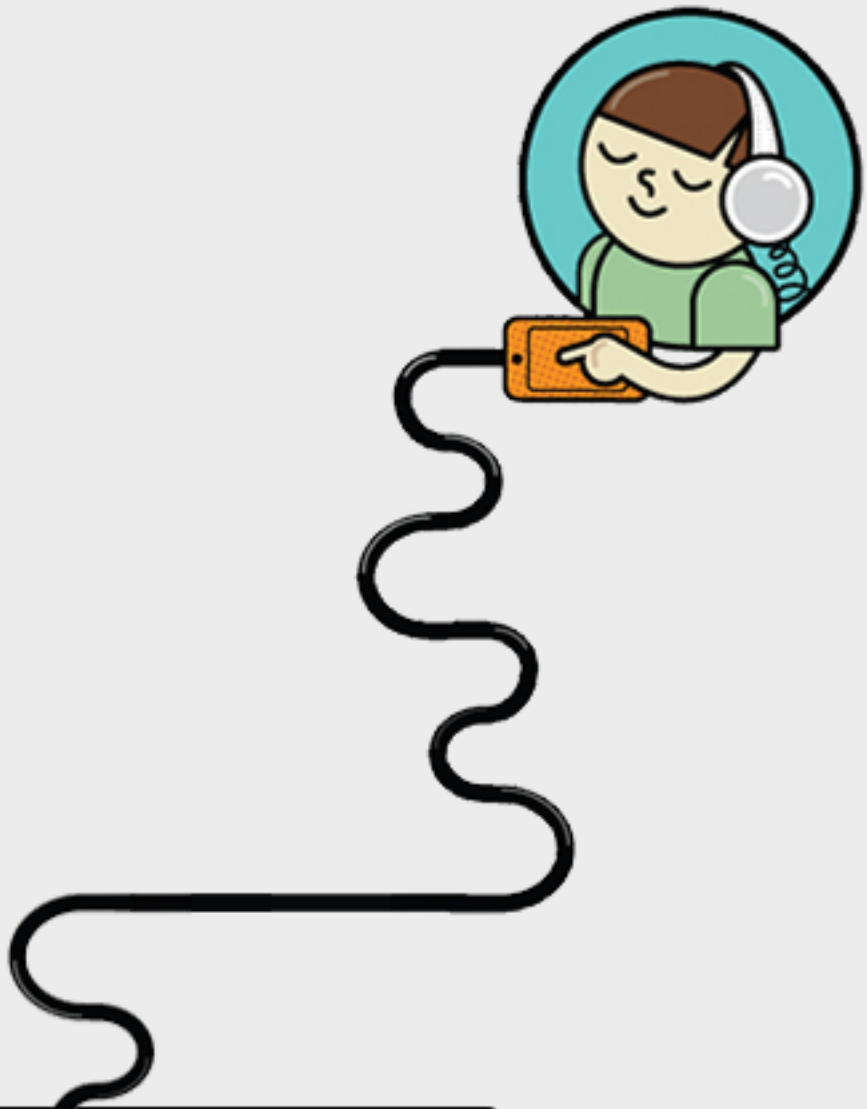

扫描二维码

下载投资新手专享

送68888元理财金